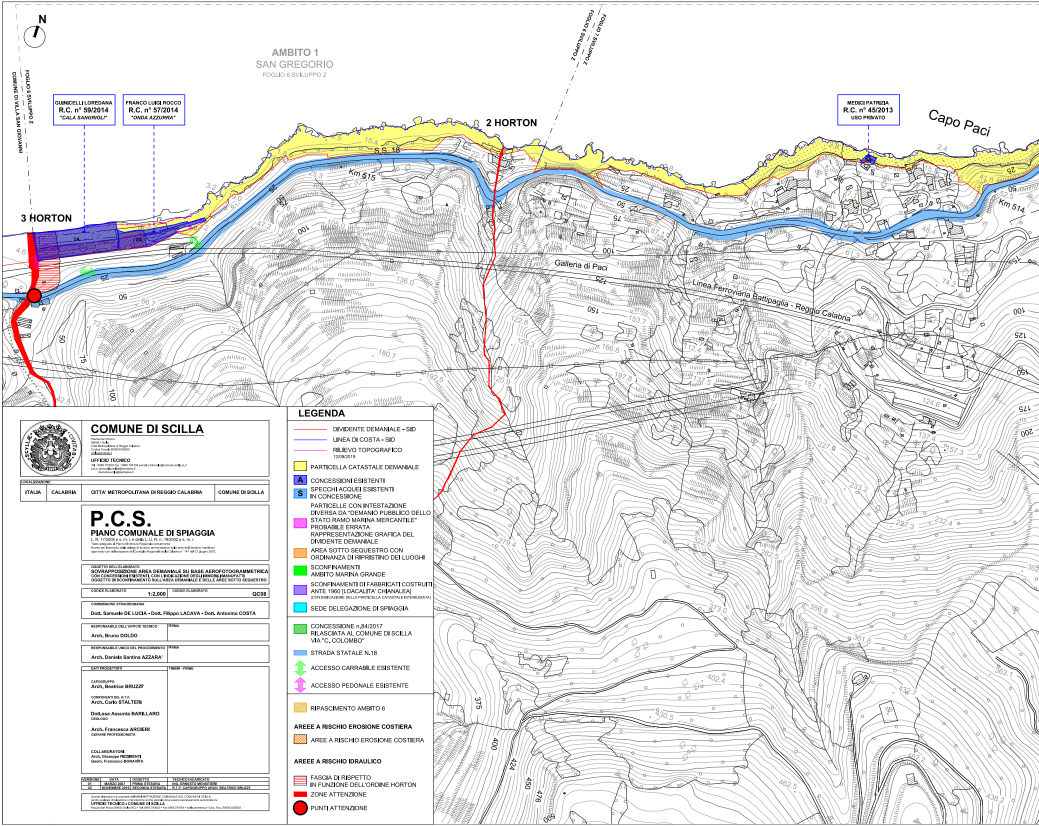
N
AMBITO 1
SAN GREGORIO
FOGLIO 6 SVILUPPO Z
FOGLIO 6 SVILUPPO Z
COMUNE DI VILLA SAN GIOVANNI
FOGLIO 7 SVILUPPO Z
GUINICELLI LOREDANA
R.C. n° 59/2014
"CALA SANGRIOLI"
FRANCO LUIGI ROCCO
R.C. n° 57/2014
"ONDA AZZURRA"
MEDICI PATRIZIA
R.C. n° 45/2013
USO PRIVATO
2 HORTON
3 HORTON
Capo Paci
S.S. 18
Km 515
Km 514
Galleria di Paci
Linea Ferroviaria Battipaglia - Reggio Calabria
1A
2A

COMUNE DI SCILLA

Piazza San Rocco
89058 - Scilla
Città Metropolitana di Reggio Calabria
Codice Fiscale 800003330802
scilla.asmenet.it

UFFICIO TECNICO

Tel : 0965 754003 fax : 0965 754704 e-mail: protocollo@comune.scilla.rc.it
p.e.c. protocollo.scilla@asmepec.it
demanio.scilla@asmepec.it

LOCALIZZAZIONE

ITALIA	CALABRIA	CITTA' METROPOLITANA DI REGGIO CALABRIA	COMUNE DI SCILLA

P.C.S.

PIANO COMUNALE DI SPIAGGIA

L. R. 17/2005 e s. m. i. e della L. U. R. n. 19/2002 e s. m. i.
Testo adeguato al Piano di Indirizzo Regionale concernente
Norme per l'esercizio della delega di funzioni amministrative sulle aree del Demanio marittimo"
approvato con deliberazione del Consiglio Regionale della Calabria n° 147 del 12 giugno 2007.

OGGETTO DELL'ELABORATO

SOVRAPPOSIZIONE AREA DEMANIALE SU BASE AEROFOTOGRAMMETRICA
CON CONCESSIONI ESISTENTI, CON L'INDICAZIONE DEGLI IMMOBILI/MANUFATTI
OGGETTO DI SCONFINAMENTO SULL'AREA DEMANIALE E DELLE AREE SOTTO SEQUESTRO

CODICE ELABORATO	CODICE ELABORATO
1:2.000	**QC08**

COMMISSIONE STRAORDINARIA

Dott. Samuele DE LUCIA - Dott. Filippo LACAVA - Dott. Antonino COSTA

RESPONSABILE DELL'UFFICIO TECNICO	FIRMA
Arch. Bruno DOLDO	

RESPONSABILE UNICO DEL PROCEDIMENTO	FIRMA
Arch. Daniela Santina AZZARA'	

DATI PROGETTISTI	TIMBRI - FIRME
CAPOGRUPPO **Arch. Beatrice BRUZZI'** COMPONENTI DEL R.T.P. **Arch. Carlo STALTERI** **Dott.ssa Assunta BARILLARO** GEOLOGO **Arch. Francesca ARCIERI** GIOVANE PROFESSIONISTA COLLABORATORI: Arch. Giuseppe PIZZIMENTI Geom. Francesco BONAVITA	

VERSIONE	DATA	OGGETTO	TECNICO INCARICATO
01	MARZO 2007	PRIMA STESURA	ING. ERNESTO MENSITIERI
02	NOVEMBRE 2019	SECONDA STESURA	R.T.P. CAPOGRUPPO ARCH. BEATRICE BRUZZI'

Questo elaborato è di proprietà dell'AMMINISTRAZIONE COMUNALE DEL COMUNE DI SCILLA,
perciò qualsiasi divulgazione o riproduzione anche parziale deve essere espressamente autorizzata da
UFFICIO TECNICO - COMUNE DI SCILLA
Piazza San Rocco 89050 Scilla (RC) - Tel. 0965 754003 - Fax 0965 754704 - scilla.asmenet.it - Cod. Fisc. 800003330802

LEGENDA

- DIVIDENTE DEMANIALE - SID
- LINEA DI COSTA - SID
- RILIEVO TOPOGRAFICO 12/09/2019
- 🟨 PARTICELLA CATASTALE DEMANIALE
- A CONCESSIONI ESISTENTI
- S SPECCHI ACQUEI ESISTENTI IN CONCESSIONE
- ▨ PARTICELLE CON INTESTAZIONE DIVERSA DA "DEMANIO PUBBLICO DELLO STATO RAMO MARINA MERCANTILE" PROBABILE ERRATA RAPPRESENTAZIONE GRAFICA DEL DIVIDENTE DEMANIALE
- ▨ AREA SOTTO SEQUESTRO CON ORDINANZA DI RIPRISTINO DEI LUOGHI
- 🟩 SCONFINAMENTI AMBITO MARINA GRANDE
- 🟪 SCONFINAMENTI DI FABBRICATI COSTRUITI ANTE 1960 [LOACALITA' CHIANALEA] (CON INDICAZIONE DELLA PARTICELLA CATASTALE INTERESSATA)
- 🟦 SEDE DELEGAZIONE DI SPIAGGIA
- ▨ CONCESSIONE n.84/2017 RILASCIATA AL COMUNE DI SCILLA VIA "C. COLOMBO"
- STRADA STATALE N.18
- ⇕ ACCESSO CARRABILE ESISTENTE
- ⇕ ACCESSO PEDONALE ESISTENTE
- RIPASCIMENTO AMBITO 6

AREEE A RISCHIO EROSIONE COSTIERA

- ▨ AREE A RISCHIO EROSIONE COSTIERA

AREEE A RISCHIO IDRAULICO

- ▤ FASCIA DI RISPETTO IN FUNZIONE DELL'ORDINE HORTON
- 🟥 ZONE ATTENZIONE
- ● PUNTI ATTENZIONE

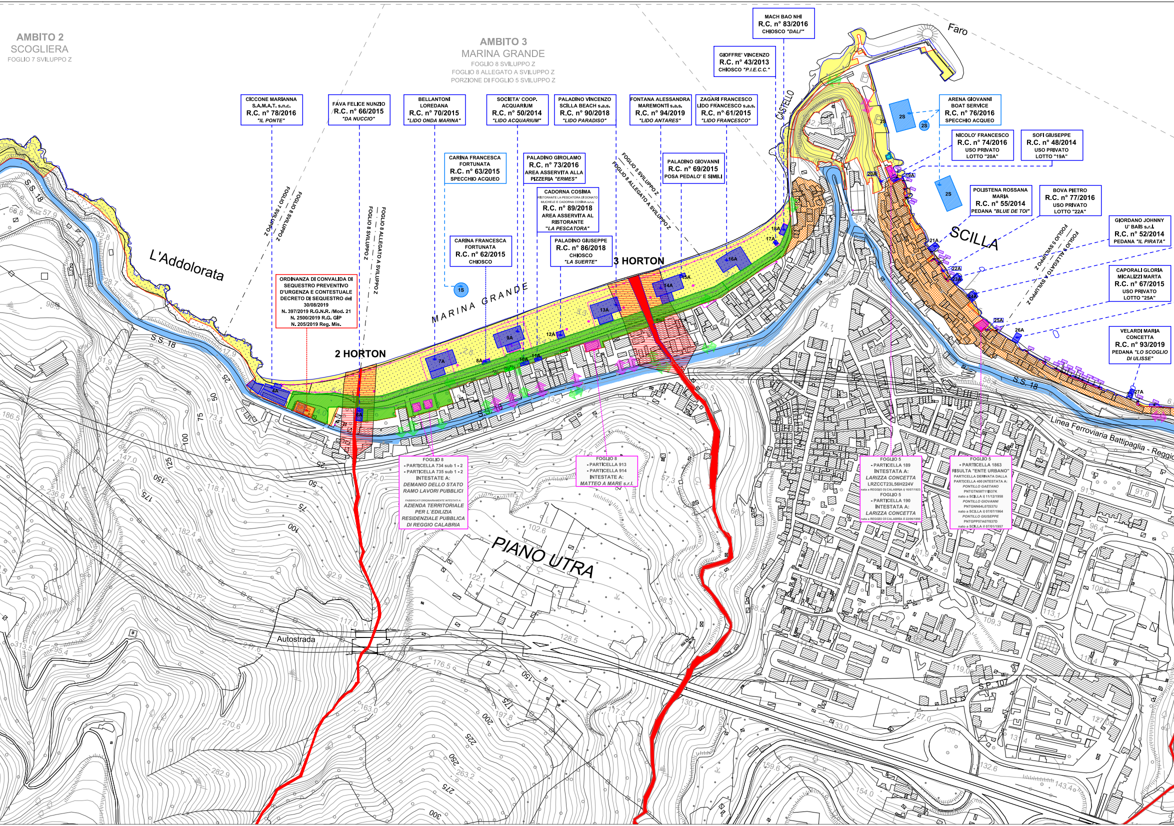
AMBITO 2
SCOGLIERA
FOGLIO 7 SVILUPPO Z
AMBITO 3
MARINA GRANDE
FOGLIO 8 SVILUPPO Z
FOGLIO 8 ALLEGATO A SVILUPPO Z
PORZIONE DI FOGLIO 5 SVILUPPO Z
CICCONE MARIANNA
S.A.M.A.T. s.n.c.
R.C. n° 78/2016
"IL PONTE"
FAVA FELICE NUNZIO
R.C. n° 66/2015
"DA NUCCIO"
BELLANTONI
LOREDANA
R.C. n° 70/2015
"LIDO ONDA MARINA"
SOCIETA' COOP.
ACQUARIUM
R.C. n° 50/2014
"LIDO ACQUARIUM"
PALADINO VINCENZO
SCILLA BEACH s.a.s.
R.C. n° 90/2018
"LIDO PARADISO"
FONTANA ALESSANDRA
MAREMONTI s.a.s.
R.C. n° 94/2019
"LIDO ANTARES"
ZAGARI FRANCESCO
LIDO FRANCESCO s.a.s.
R.C. n° 61/2015
"LIDO FRANCESCO"
GIOFFRE' VINCENZO
R.C. n° 43/2013
CHIOSCO "P.I.E.C.C."
MACH BAO NHI
R.C. n° 83/2016
CHIOSCO "DALI'"
Faro
CASTELLO
ARENA GIOVANNI
BOAT SERVICE
R.C. n° 76/2016
SPECCHIO ACQUEO
NICOLO' FRANCESCO
R.C. n° 74/2016
USO PRIVATO
LOTTO "20A"
SOFI GIUSEPPE
R.C. n° 48/2014
USO PRIVATO
LOTTO "19A"
POLISTENA ROSSANA
MARIA
R.C. n° 55/2014
PEDANA "BLUE DE TOI"
BOVA PIETRO
R.C. n° 77/2016
USO PRIVATO
LOTTO "22A"
GIORDANO JOHNNY
U' BAIS s.r.l.
R.C. n° 52/2014
PEDANA "IL PIRATA"
CAPORALI GLORIA
MICALIZZI MARTA
R.C. n° 67/2015
USO PRIVATO
LOTTO "25A"
VELARDI MARIA
CONCETTA
R.C. n° 93/2019
PEDANA "LO SCOGLIO
DI ULISSE"
CARINA FRANCESCA
FORTUNATA
R.C. n° 63/2015
SPECCHIO ACQUEO
PALADINO GIROLAMO
R.C. n° 73/2016
AREA ASSERVITA ALLA
PIZZERIA "ERMES"
CADORNA COSIMA
RISTORANTE LA PESCATORA DI DONATO
MUCHELE E CADORNA COSIMA s.n.c.
R.C. n° 89/2018
AREA ASSERVITA AL
RISTORANTE
"LA PESCATORA"
PALADINO GIOVANNI
R.C. n° 69/2015
POSA PEDALO' E SIMILI
CARINA FRANCESCA
FORTUNATA
R.C. n° 62/2015
CHIOSCO
PALADINO GIUSEPPE
R.C. n° 86/2018
CHIOSCO
"LA SUERTE"
ORDINANZA DI CONVALIDA DI
SEQUESTRO PREVENTIVO
D'URGENZA E CONTESTUALE
DECRETO DI SEQUESTRO del
30/08/2019
N. 397/2019 R.G.N.R. /Mod. 21
N. 2500/2019 R.G. GIP
N. 205/2019 Reg. Mis.
FOGLIO 7 SVILUPPO Z
FOGLIO 8 SVILUPPO Z
FOGLIO 8 SVILUPPO Z
FOGLIO 8 ALLEGATO A SVILUPPO Z
FOGLIO 5 SVILUPPO Z
FOGLIO 8 ALLEGATO A SVILUPPO Z
FOGLIO 5 SVILUPPO Z
FOGLIO 9 ALLEGATO A SVILUPPO Z
2 HORTON
3 HORTON
MARINA GRANDE
L'Addolorata
SCILLA
PIANO UTRA
S.S. 18
S.S. 18
S.S. 18
S.S. 18
Linea Ferroviaria Battipaglia - Reggio
Autostrada
S.P. 107
1S
2S
2S
2S
2S
4A
7A
8A
9A
10A
11A
12A
13A
14A
15A
16A
17A
18A
19A
20A
21A
22A
23A
24A
25A
26A
27A
FOGLIO 8
- PARTICELLA 734 sub 1 - 2
- PARTICELLA 735 sub 1 - 2
INTESTATE A:
DEMANIO DELLO STATO
RAMO LAVORI PUBBLICI
FABBRICATI ORIGINARIAMENTE INTESTATI A:
AZIENDA TERRITORIALE
PER L'EDILIZIA
RESIDENZIALE PUBBLICA
DI REGGIO CALABRIA
FOGLIO 8
- PARTICELLA 913
- PARTICELLA 914
INTESTATE A:
MATTEO A MARE s.r.l.
FOGLIO 5
- PARTICELLA 189
INTESTATA A:
LARIZZA CONCETTA
LRZCCT23L56H224V
nata a REGGIO DI CALABRIA il 16/07/1923
FOGLIO 5
- PARTICELLA 190
INTESTATA A:
LARIZZA CONCETTA
nata a REGGIO DI CALABRIA il 22/06/1890
FOGLIO 5
- PARTICELLA 1863
RISULTA "ENTE URBANO"
PARTICELLA DERIVATA DALLA
PARTICELLA 400 INTESTATA A:
PONTILLO GAETANO
PNTGTN58T11I537K
nato a SCILLA il 11/12/1958
PONTILLO GIOVANNI
PNTGNN64L07I537U
nato a SCILLA il 07/07/1964
PONTILLO GIUSEPPE
PNTGPP57A07I537D
nato a SCILLA il 07/01/1957

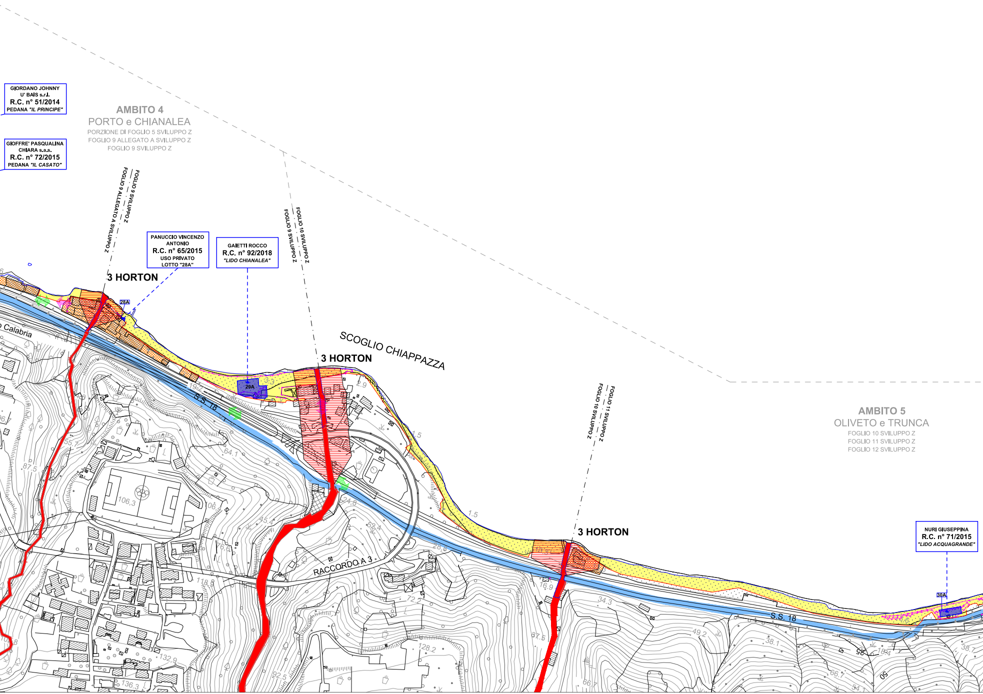
GIORDANO JOHNNY
U' BAIS s.r.l.
R.C. n° 51/2014
PEDANA *"IL PRINCIPE"*
GIOFFRE' PASQUALINA
CHIARA s.a.s.
R.C. n° 72/2015
PEDANA *"IL CASATO"*
AMBITO 4
PORTO e CHIANALEA
PORZIONE DI FOGLIO 5 SVILUPPO Z
FOGLIO 9 ALLEGATO A SVILUPPO Z
FOGLIO 9 SVILUPPO Z
FOGLIO 9 SVILUPPO Z
FOGLIO 9 ALLEGATO A SVILUPPO Z
PANUCCIO VINCENZO
ANTONIO
R.C. n° 65/2015
USO PRIVATO
LOTTO "28A"
GAIETTI ROCCO
R.C. n° 92/2018
"LIDO CHIANALEA"
FOGLIO 10 SVILUPPO Z
FOGLIO 9 SVILUPPO Z
3 HORTON
28A
3 HORTON
SCOGLIO CHIAPPAZZA
Calabria
S.S. 18
RACCORDO A 3
FOGLIO 11 SVILUPPO Z
FOGLIO 10 SVILUPPO Z
AMBITO 5
OLIVETO e TRUNCA
FOGLIO 10 SVILUPPO Z
FOGLIO 11 SVILUPPO Z
FOGLIO 12 SVILUPPO Z
3 HORTON
NURI GIUSEPPINA
R.C. n° 71/2015
"LIDO ACQUAGRANDE"
30A
S.S. 18
106,3
64,1
87,5
55,7
118,8
132,9
136,3
92,5
45,4
24,8
53,4
72,2
128,2
34,3
16,9
49,2
38,1
66,7
54,1
38,7
19,2
1,5
1,5
2,9

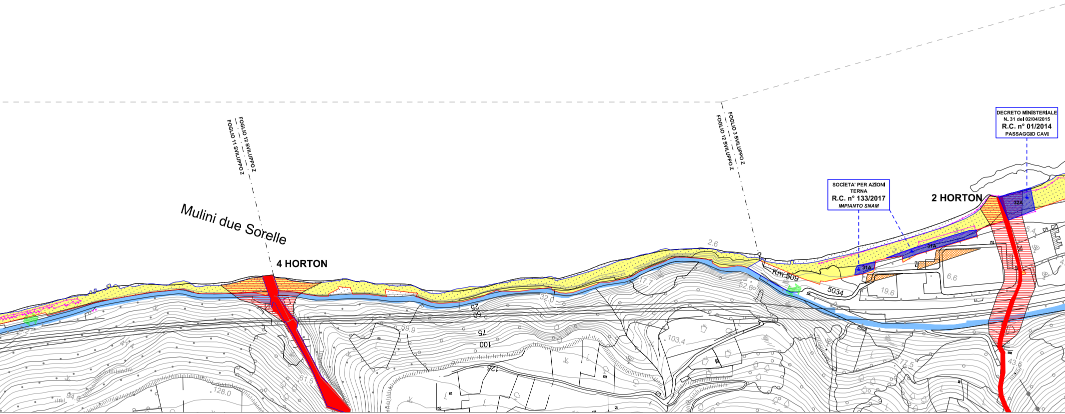
FOGLIO 12 SVILUPPO Z
FOGLIO 11 SVILUPPO Z
Mulini due Sorelle
4 HORTON
FOGLIO 3 SVILUPPO Z
FOGLIO 12 SVILUPPO Z
SOCIETA' PER AZIONI
TERNA
R.C. n° 133/2017
IMPIANTO SNAM
DECRETO MINISTERIALE
N. 31 del 02/04/2015
R.C. n° 01/2014
PASSAGGIO CAVI
2 HORTON
32A
31A
2.6
Km 509
5034
6.6
19.6
5.4
17.7
52.6
32.0
25
50
75
100
125
59.9
103.4
77.5
43.6
61.5
128.0
94.0
44.4

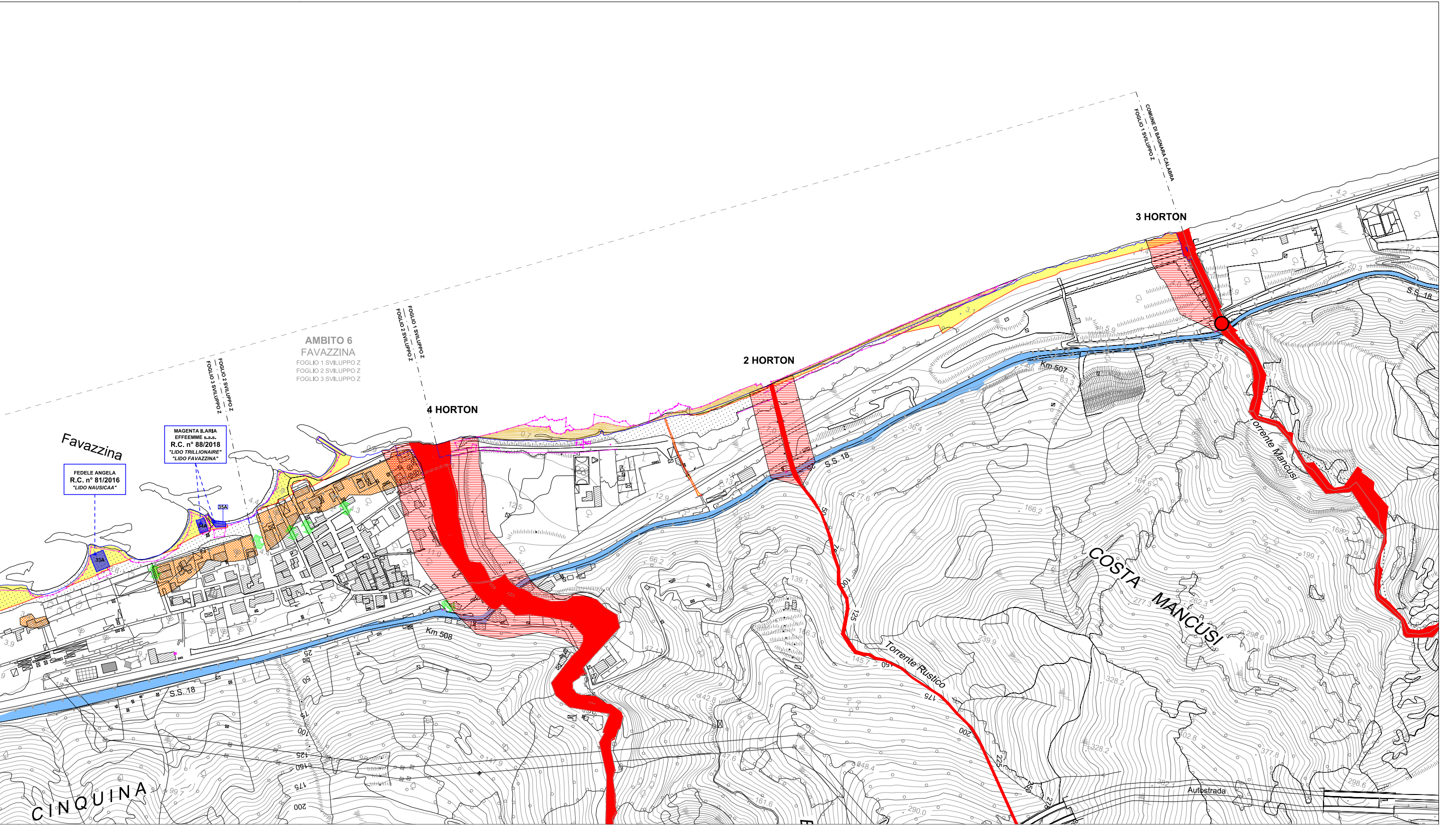
AMBITO 6
FAVAZZINA
FOGLIO 1 SVILUPPO Z
FOGLIO 2 SVILUPPO Z
FOGLIO 3 SVILUPPO Z
FOGLIO 2 SVILUPPO Z
FOGLIO 3 SVILUPPO Z
FOGLIO 1 SVILUPPO Z
FOGLIO 2 SVILUPPO Z
COMUNE DI BAGNARA CALABRA
FOGLIO 1 SVILUPPO Z
3 HORTON
2 HORTON
4 HORTON
Favazzina
FEDELE ANGELA
R.C. n° 81/2016
"LIDO NAUSICAA"
MAGENTA ILARIA
EFFEEMME s.a.s.
R.C. n° 88/2018
"LIDO TRILLIONAIRE"
"LIDO FAVAZZINA"
32A
34A
35A
S.S. 18
S.S. 18
S.S. 18
Km 507
Km 508
Torrente Mancusi
Torrente Rustico
COSTA MANCUSI
CINQUINA
Autostrada