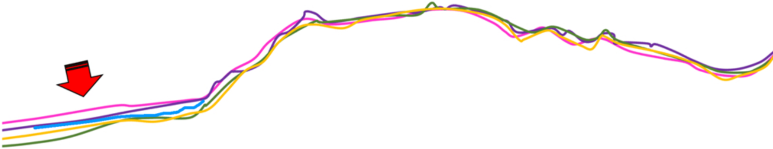

LEGENDA

LINEA DI COSTA 2019

LINEA DI COSTA 2018

LINEA DI COSTA 2001

LINEA DI COSTA < 1986

LINEA DI COSTA 1954

ESTRATTO DA CARTA TECNICA REGIONALE 1954

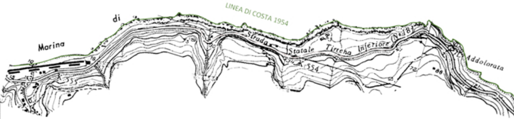
LINEA DI COSTA 1954
Marina
di
Strada Statale Tirrena Inferiore (N.18)
554
Addolorata

ESTRATTO DA CARTA TECNICA REGIONALE 1986 (?)

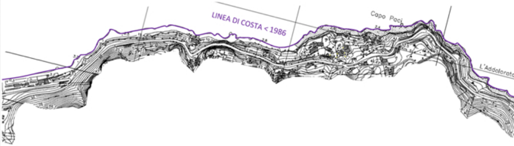
LINEA DI COSTA < 1986
Capo Paci
L'Addolorata

COMUNE DI SCILLA

Piazza San Rocco
89058 - Scilla
Città Metropolitana di Reggio Calabria
Codice Fiscale [illegible]
scilla.asmenet.it

UFFICIO TECNICO
Tel : 0965 754003 fax : 0965 754704 e-mail: protocollo@comune.scilla.rc.it
p.e.c. protocollo.scilla@asmepec.it
demanio.scilla@asmepec.it

LOCALIZZAZIONE

ITALIA	CALABRIA	CITTA' METROPOLITANA DI REGGIO CALABRIA	COMUNE DI SCILLA

P.C.S.
PIANO COMUNALE DI SPIAGGIA

L. R. 17/2005 e s. m. i. e della L. U. R. n. 19/2002 e s. m. i.
Testo adeguato al Piano di Indirizzo Regionale concernente
Norme per l'esercizio della delega di funzioni amministrative sulle aree del Demanio marittimo"
approvato con deliberazione del Consiglio Regionale della Calabria n° 147 del 12 giugno 2007.

OGGETTO DELL'ELABORATO
CARTA DELL'EVOLUZIONE STORICA DELLA LINEA DI RIVA

CODICE ELABORATO **1:2000**
CODICE ELABORATO **G.f**

COMMISSIONE STRAORDINARIA
Dott. Samuele DE LUCIA - Dott. Filippo LACAVA - Dott. Antonino COSTA

RESPONSABILE DELL'UFFICIO TECNICO
Arch. Bruno DOLDO
FIRMA

RESPONSABILE UNICO DEL PROCEDIMENTO
Arch. Daniela Santina AZZARA'
FIRMA

DATI PROGETTISTI

CAPOGRUPPO
Arch. Beatrice BRUZZI'

COMPONENTI DEL R.T.P.
Arch. Carlo STALTERI

Dott.ssa Assunta BARILLARO
GEOLOGO

Arch. Francesca ARCIERI
GIOVANE PROFESSIONISTA

COLLABORATORI:
Arch. Giuseppe PIZZIMENTI
Geom. Francesco BONAVITA

TIMBRI - FIRME

VERSIONE	DATA	OGGETTO	TECNICO INCARICATO
01	MARZO 2007	PRIMA STESURA	ING. ERNESTO MENSITIERI
02	NOVEMBRE 2019	SECONDA STESURA	R.T.P. CAPOGRUPPO ARCH. BEATRICE BRUZZI'

Questo elaborato è di proprietà dell'AMMINISTRAZIONE COMUNALE DEL COMUNE DI SCILLA,
perciò qualsiasi divulgazione o riproduzione anche parziale deve essere espressamente autorizzata da
UFFICIO TECNICO - COMUNE DI SCILLA
Piazza San Rocco 89058 Scilla (RC) - Tel. 0965 754003 - Fax 0965 754704 - scilla.asmenet.it - Cod. Fisc. [illegible]

N

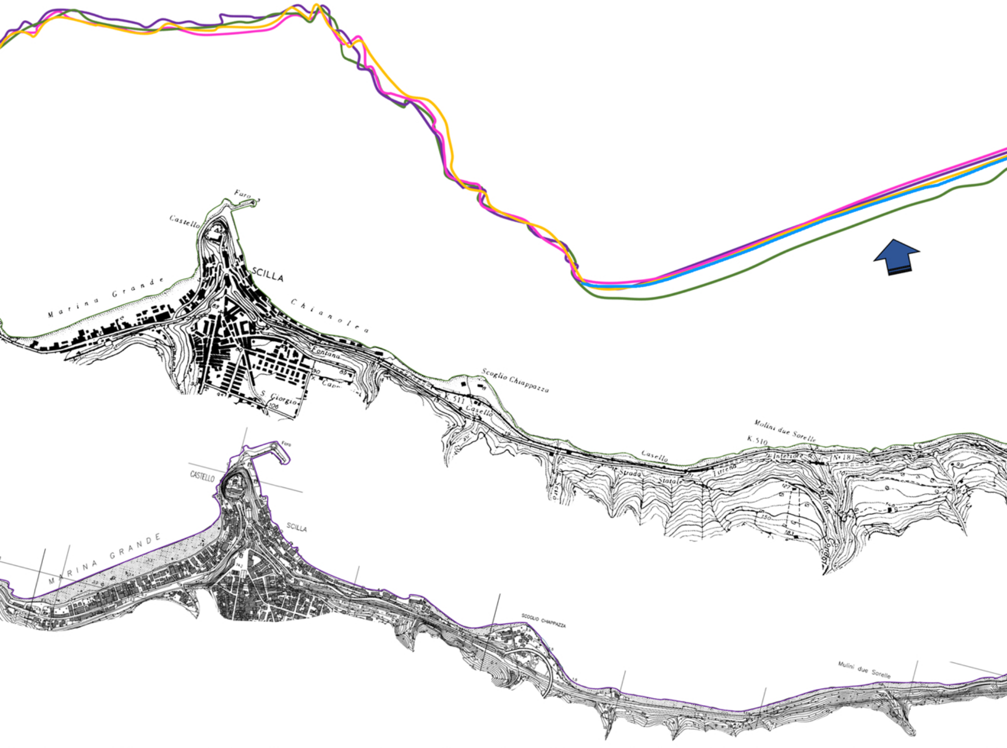
Faro
Castello
SCILLA
Marina Grande
Chianalea
Fontana
S. Giorgio
106
Scoglio Chiappazza
K. 511
Casello
Casello
Strada Statale Tirrena Inferiore
(N. 18)
Mulini due Sorelle
K. 510
Faro
CASTELLO
SCILLA
MARINA GRANDE
SCOGLIO CHIAPPAZZA
Mulini due Sorelle

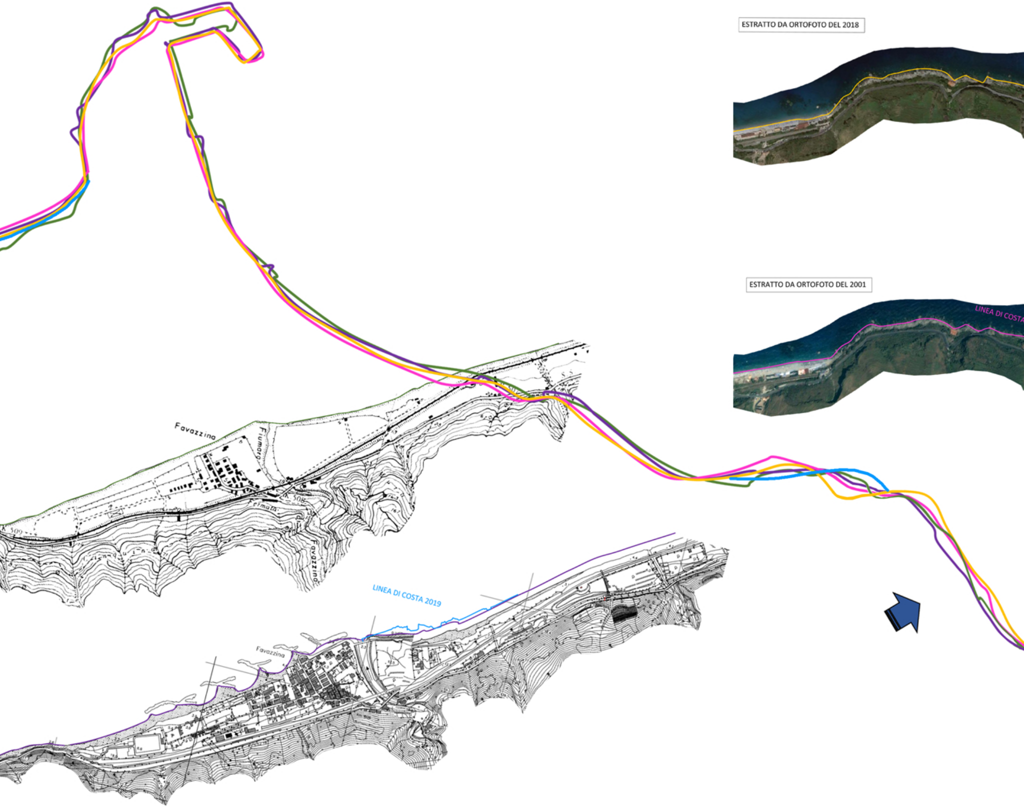

ESTRATTO DA ORTOFOTO DEL 2018

ESTRATTO DA ORTOFOTO DEL 2001

LINEA DI COSTA
Favazzina
Fiumara
Favazzina
LINEA DI COSTA 2019
Favazzina

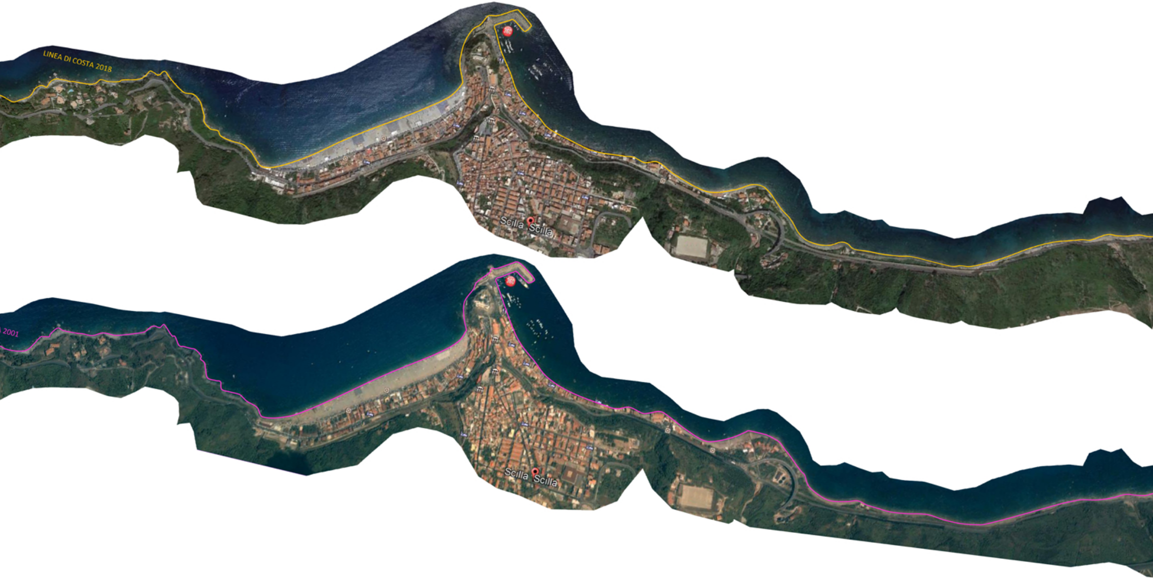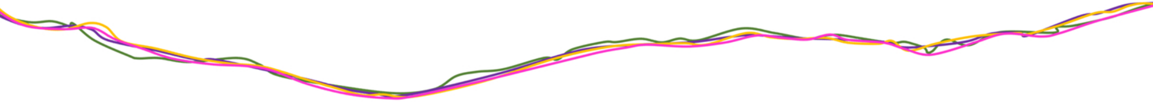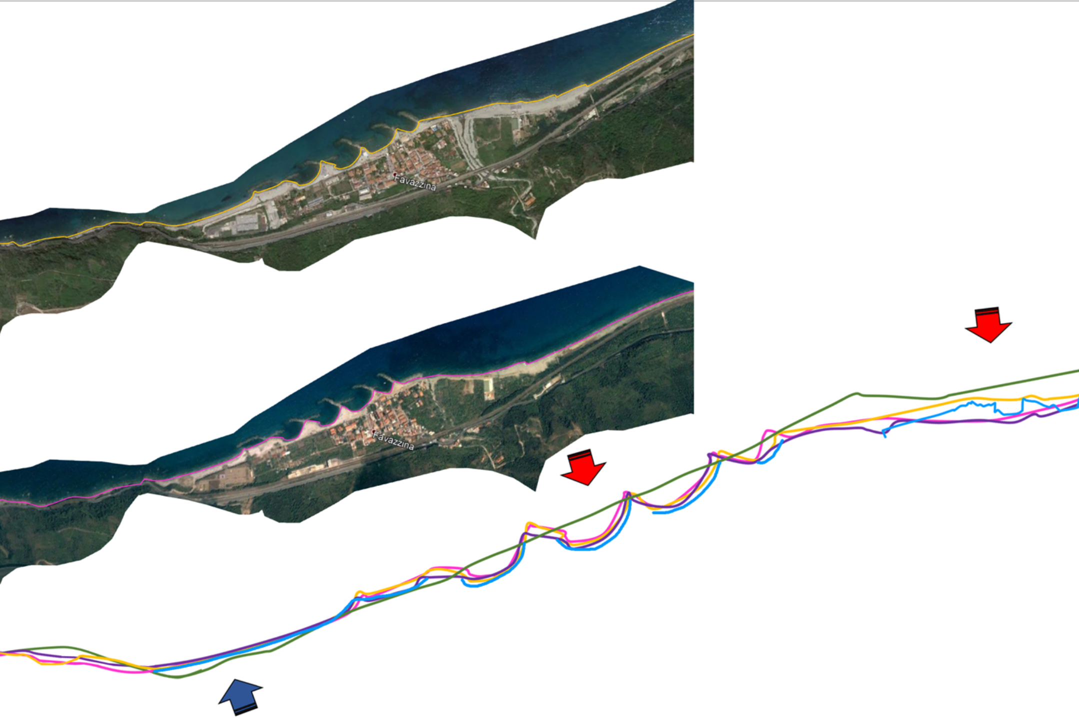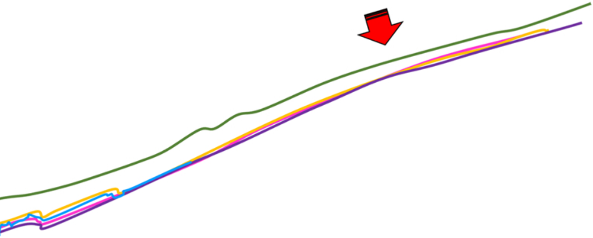
LINEA DI COSTA 2018
Scilla
Scilla
2001
Scilla
Scilla