COMUNE DI SCILLA

Piazza Vari Rione
Scilla - Italia
CAP Alternativo A Reggio Calabria
Codice Fiscale 00325490802
Partita IVA 00325490802

UFFICIO TECNICO
Tel. 0966 - 698 011 - Fax 0966 - 698 011 e-mail: protocollo@comune-scilla.rc.it
P.E.C.: protocollo@pec.comune-scilla.rc.it
Sito Internet: www.comune-scilla.rc.it

LOCALIZZAZIONE			
ITALIA	CALABRIA	CITTA' METROPOLITANA DI REGGIO CALABRIA	COMUNE DI SCILLA

P.C.S.
PIANO COMUNALE DI SPIAGGIA

L. R. 17/2005 e R.r. n.4 della L. r. D. A. 162/2012 e s. m. i.
"Norme attuative di Piano di Indirizzo Regionale Integrato"
Approvato con Deliberazione del Consiglio Regionale della Calabria n.106 del Decreto n.bentrov" approvato con deliberazione del Consiglio Regionale della Calabria n° 157 del 15 giugno 2021

OGGETTO DELL'ELABORATO
CARTA DELLA PERICOLOSITÀ SISMICA E DELLE MICROZONE OMOGENEE IN PROSPETTIVA SISMICA

CODICE ELABORATO		CODICE ELABORATO
	1:5.000	G.h

COMMISSIONE STRUTTURALE
Dott. Samuele DE LUCIA - Dott. Filippo LACAXA - Dott. Antonino COSTA

RESPONSABILE DELL'UFFICIO TECNICO	FIRMA
Arch. Bruno DOLDO	

RESPONSABILE UNICO DEL PROCEDIMENTO	FIRMA
Arch. Daniela Samina AZZARA'	

DATI PROGETTISTI	FIRME - FIRME
CAPOGRUPPO: **Arch. Beatrice BRUZZI'**	
COMPONENTI DEL R.T.P.: **Arch. Carlo STALITERI**	
Dott.ssa Assunta BARILLARO GEOLOGO	
Arch. Francesca ARCIERI GIOVANE PROFESSIONISTA	
COLLABORATORI: **Arch. Giuseppe PEZZIMENTI** Geom. Francesco BONAVITA	

VERSIONE	DATA	PROGETTO	TECNICO INCARICATO
00	MARZO 2021	PRIMA STESURA	RES. PROGETTO MENTORE
01	NOVEMBRE 2018	SECONDA STESURA	R.T.P. CAPOGRUPPO ARCH. BEATRICE BRUZZI
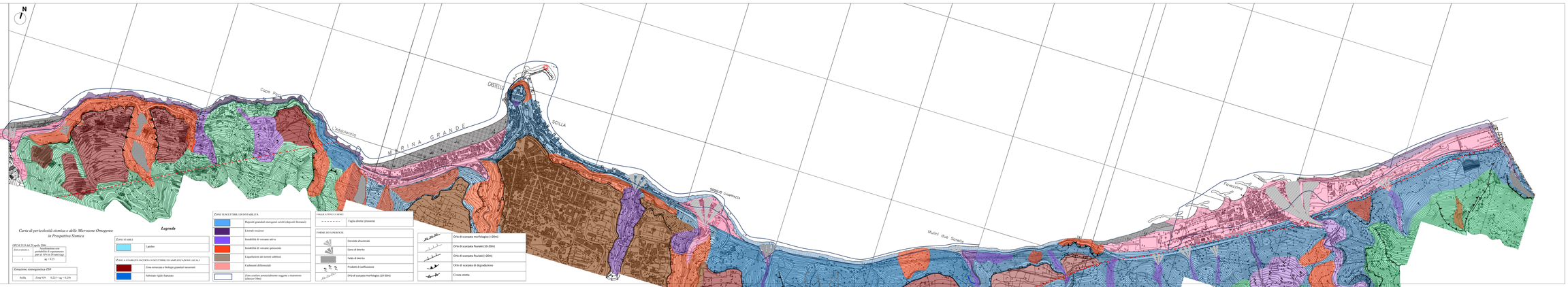
Questo elaborato è proprietà dell'AMMINISTRAZIONE COMUNALE e pertanto non può essere riprodotto senza la autorizzazione scritta da parte dei tecnici redattori
UFFICIO TECNICO - COMUNE DI SCILLA
Piazza Vari Rione Scilla (RC) - Tel. 0966 698011 - Fax 0966 698011 - sito internet: www.comune-scilla.rc.it - e-mail: protocollo@comune-scilla.rc.it - Cod. Fisc. 00325490802