COMUNE DI SCILLA

Piazza San Rocco
Scilla (RC) 89058
Città Metropolitana di Reggio Calabria
Codice Fiscale 00372000802
0965/754012

UFFICIO TECNICO
P.I. 00372000802 - URL: HTTP://
Tel. 0965/754012 - 0965/754012 - fax 0
demanio.scilla@legmail.it

LOCALIZZAZIONE			
ITALIA	CALABRIA	CITTA' METROPOLITANA DI REGGIO CALABRIA	COMUNE DI SCILLA

P.C.S.

PIANO COMUNALE DI SPIAGGIA

L. R. 17/2005 e s. m. i. e delle L. U. R. n. 19/2002 e s. m. i.
Norme per l'esercizio delle funzioni amministrative in materia di demanio marittimo
Norme per l'esercizio delle delega di funzioni amministrative sulla zona del Demanio marittimo
Approvato con Deliberazione del Consiglio Regionale della Calabria n° 145 del 19 giugno 2007

"DIMENSIONE PLURIMARGINE"

CARTA IDROGEOLOGICA
CARTA REDATTA DAL GEOL. CARBONE

CODICE ELABORATO	1:5.000	CODICE ELABORATO	G.o

COMMISSIONE STRAORDINARIA
Dott. Samuele DE LUCIA - Dott. Filippo LACAVA - Dott. Antonino COSTA

RESPONSABILE DELL'UFFICIO TECNICO	FIRMA
Arch. Bruno DOLDO	

RESPONSABILE UNICO DEL PROCEDIMENTO	FIRMA
Arch. Daniela Santina AZZARA'	

DATI PROGETTISTI:	FIRME / FIRME
CAPOGRUPPO: Arch. Beatrice BRUZZI' COMPONENTI DL R.T.A. Arch. Carlo STALTERI Dott.ssa Assunta BARILLARO GEOLOGO Arch. Francesca ARCIERI GIOVANE PROFESSIONISTA COLLABORATORI: Arch. Giuseppe PEZZIMENTI Geom. Francesco BONAFITA	

VERSIONE	DATA	OGGETTO	TECNICO INCARICATO
01	MARZO 2007	PRIMA STESURA	ING. ERNESTO MENDITTO
02	NOVEMBRE 2012	SECONDA STESURA	R.T.P. CAPOGRUPPO ARCH. BEATRICE BRUZZI

Questo elaborato è proprietà dell'AMMINISTRAZIONE COMUNALE DEL COMUNE DI SCILLA
Non può essere riprodotto o trasmesso a soggetti diversi da quelli per i quali esso è stato esclusivamente commissionato
UFFICIO TECNICO - COMUNE DI SCILLA
Piazza San Rocco 89058 Scilla (RC) - Tel. 0965 754012 - Fax 0965 754012 - URL: HTTP://
sotto-sezione 2 - Cod. Fiz. 80000350802

LEGENDA:

CLASSI DI PERMEABILITA'

- PERMEABILITA' ALTA
- PERMEABILITA' MEDIA
- PERMEABILITA' MEDIO BASSA
- PERMEABILITA' BASSA

- Bacini idrografici
- Aste vallive

PERIMETRAZIONE RISCHIO IDRAULICO PAI
(art. 24 - Norme di attuazione)
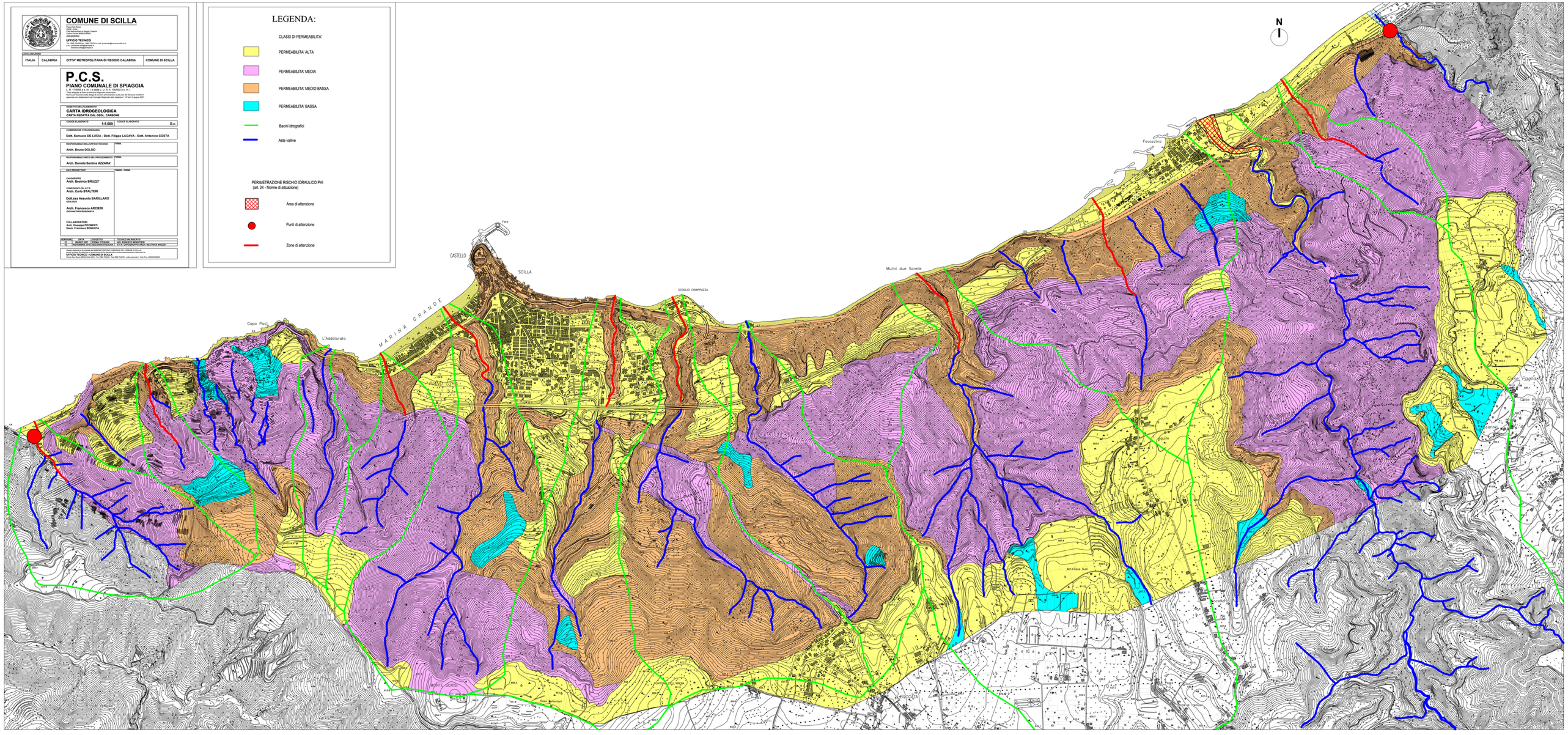
- Area di attenzione
- Punti di attenzione
- Zone di attenzione